

FVE IKE

24/03/2020 14:34:49

VÝKON : 28.46 kW
SPOTREBA : 10.38 kW

71.15 %

Energy today : 246 KWh

Tento mesiac : 3577 KWh
Minulý mesiac : 2441 KWh

Celkové KWh : 173 KWh
Celkové MWh : 21 MWh

Archiv

Denná výroba

Mesačná výroba

Ročná výroba

SIET

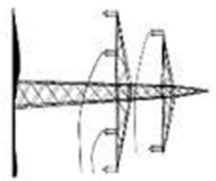

	Napätie	Prúd	Výkon	Jalový výkon
L1	427.66 V	49.61 A	1.49 kW	12.07 kVAR
L2	428.42 V	63.95 A	6.29 kW	14.37 kVAR
L3	429.75 V	61.01 A	2.6 kW	12.37 kVAR

Frekvencia: 49.97 Hz 10.38 kW 38.81 kVAR

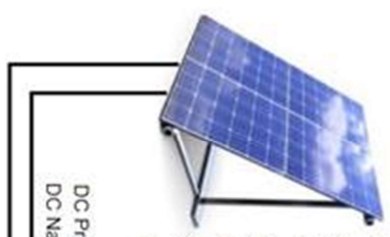

String	A	kWh
String1	5.49 A	33.4 kWh
String2	5.55 A	33.5 kWh
String3	5.61 A	33.9 kWh
String4	5.62 A	34 kWh
String5	5.54 A	31.9 kWh
String6	5.58 A	32.8 kWh
String7	5.61 A	33 kWh
String8	5.62 A	33.1 kWh

DC Prúd : 48.46 A
DC Napätie : 685.86 V



PV Výkon : 28.46 kW
Obmedzenie výkonu : 1 %
Teplota chladáka : 56.65 °C
Teplota okolia : 34.87 °C

